

# 「2026 台灣燈會在嘉義」全國花燈競賽收領件流程及注意事項

## 壹、收件

### 一、收件日期：

- (一) 115 年 2 月 23 日(星期一)、2 月 24 日(星期二)及 2 月 25 日(星期三)共三天，每天 9:00~15:00 分梯次進行送件(請參閱附件 1 各組作品編號收件排程表)。凡逾時送件或未預先報名者，不得參加競賽。
- (二) 本競賽燈區的所有花燈作品須於 2 月 25 日(三)16:30 前裝置完成亮燈，配合大會進行電力滿載測試。

**備註：下午進場時間，請務必預留裝設及試燈時間，盡量於 16:30 前完成，避免夜間光線不佳時施工。**

二、收件地點：嘉義縣太保市信義一路靠博愛路(競賽燈區)出入口處，在收件帳篷區報到(如附件 2)，如有變動，請隨時注意報名網站公告。

三、大會聯繫：請各送件單位，務必加入 LINE 群組，方便連絡之通知。

朴子國小學務處黃主任 05-3792032#104 或總務處蕭主任 05-3792032#106 收領件期間如有疑問或展期中需修繕，將於群組中公告，如有疑問，也可於群組中提問。



「2026 台灣燈會在嘉義」-競賽燈區參賽組  
群組管理者：

## 四、收件流程：

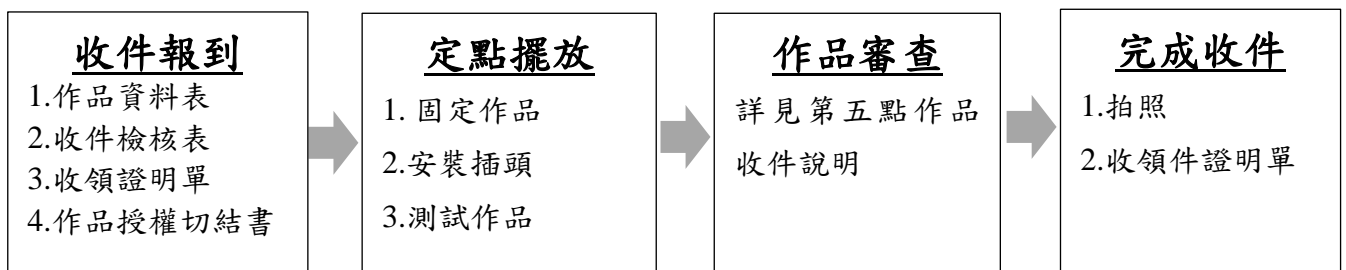

## 五、作品收件說明

- (一) **請送件者自行搬運花燈，並自備工具及材料進行花燈初步固定。**各組參賽花燈整體規格：各組作品單件長、寬、高(至少一項)不得小於「1.2公尺」，長、寬均不得超過「2.5公尺」，高度不得超過3公尺。
- (二) **各單位報到完成後，依作品編號指定位置，將花燈作品放置於台座，請自行決定花燈作品之角度與方向，並將插頭插上電源插座測試燈光，待工作人員確認規格與電壓無誤後於收件檢核表(如附件4)簽名，並領取收領件證明單(如附件5，領件時須攜帶以作為領取花燈憑證)，即完成送件程序。**
- (三) 花燈製作應以完整的個體設計，且作品應強調安全性與燈座亮度，並以平放式為原則，不提供懸吊設施。材質採防水、牢固、不易破損為原則，作品宜採環保素材(可回收、低污染、省資源之材料或廢棄物)，以節能減碳為原則。
- (四) 供電方式係以臨時電或發電機供電，採插電發光式(交流電110伏特)。
- (五) 作品均須由內部發光，每組件耗電量以不超過「700W(瓦)」為原則，每件總耗電量以「1500W(瓦)」為上限。
- (六) 每件作品必須設置「2公尺以上延伸性插頭」(含插頭之電線)，以便插電，如整組花燈消耗電功率超過700W者，建請使用額定規格125V，15A之插頭及電源線(2.0mm平方之絞線)。如整組花燈消耗電功率低於700W者，建請使用額定規格125V，7A之插頭及電源線(0.75mm平方之絞線)，以確保用電安全。
- (七) 凡採用乾電池、探照燈或蠟燭為光源，或內部配線使用裸(銅)線而非絕緣導線者或以紙質、易碎等不耐潮材質製作之作品一律不予收件。展覽期間不提供遮雨設施。
- (八) 如須使用水管燈、聖誕燈串、網燈、插接器(配電用插頭及插座)及電源線(組)，請使用有檢驗合格標識之產品，以確保品質及安全。
- (九) 凡作品使用背景音樂或會發出聲音之裝置，一律不予收件。
- (十) 如有違反前開作品收件說明者，將要求現場調整，如未能改善者將視作品狀況不予收件或不列入評審。

## 六、送件注意事項：

- (一) **請逕行至報名網站下載列印收件資料：**「作品資料表」、「收件檢核表」、「收領件證明單」及「作品授權切結書」(如附件3、4、5、6)，**並將相關欄位填寫完畢。**
- (二) 請先測量每件報名作品總電流量在1500W以內，以利報到流程順暢。

- (三) 請至收領件處繳交收件資料予工作人員，依指示擺放花燈，由工作人員拍照存檔，完成送件。
- (四) **作品送件安裝時，由各參展單位自行準備相關固定及維護工具，現場固定好花燈作品，大會不提供相關工具。**自備之固定料件及安裝工具(可參考附件 2-安裝注意事項提醒)。
- (五) 請妥善保存「收領件證明單」，於展覽結束後(領件日期)憑單領件。

#### 七、展期維修：

參賽作品於收件至領回(含競賽展出)期間，因不可抗拒之情事而損壞者，主(承)辦單位將通知參賽者限時修復，如無法限時修復，主(承)辦單位得逕行派員修復或有權決定不予展出，且不負任何賠償之責任。

#### 貳、領件

##### 一、領件日期：

115 年 3 月 16 日 (星期一) 至 3 月 17 日 (星期二)，每日 9 時至 15 時。

二、地點：嘉義縣太保市信義一路靠博愛路(競賽燈區)，在收領件帳篷區辦理領件。

##### 三、領件注意事項：

- (一) 請務必攜帶「收領件證明單」(一件作品需有 1 張，收件時已發放)，並填寫領件資料。
- (二) 請持「收領件證明單」至領件處，由工作人員引導搬運作品後，方可離開會場，完成領件。

## 附件 1 各組作品編號收件排程表

◎各燈座作品競賽組別及作品編號已公告於報名系統網頁，請自行進入報名網站確認  
各作品編號( <https://tailan2026.cyc.edu.tw/> )

日期	收件進場組裝	分組排程	收件進場組裝	分組排程
2/23(一)	<b>上午場</b> <b>09:00~12:00</b>	<b>國中組</b> B001、B002、B003、B004、 B005、B006、B007、B008、 B009、B010、B011、B012、 B013、B014、B015、B016、 B017、B018、B019、B020、 B021、B022、B023、B024、 B025、B026、B027、B028、 B029、B030、B031、B032、 B033、B034、B035、B036、 B037、B038(共 38 件)	<b>下午場</b> <b>13:00~15:00</b>	<b>大專社會組</b> D001、D002、D003、D004、 D005、D006、D007、D008、 D009、D010、D011、D012、 D013、D014、D015、D016、 D017、D018、D019(共 19 件)
2/24(二)		<b>機關團體組</b> E001、E002、E003、E004、 E005、E006、E007、E008、 E009、E010、E011、E012、 E013、E014、E015、E016、 E017、E018、E019、E020、 E021、E022、E023、E024、 E025、E026、E027、E028、 E029、E030、E031、E032、 E033、E034、E035、E036、 E037、E038、E039、E040、 E041、E042、E043、E044、 E045(共 45 件)		<b>親子組</b> A031、A032、A033、A034、 A035、A036、A037、A038、 A039、A040、A041、A042、 A043、A044、A045、A046、 A047、A048、A049、A050、 A051、A052、A053、A054、 A055、A056、A057、A058、 A059、A060、A061、A062、 A063、A064、A065、A066、 A067、A068、A069、A070、 A071、A072、A073、A074、 A075、A076、A077、A078、 A079、A080、A081、A082、 A083、A084、A085(共 54 件)
2/25(三)		<b>機關團體組</b> E046、E047、E048、E049、 E050、E051、E052、E053、 E054、E055、E056、E057、 E058、E059、E060、E061、 E062、E063、E064、E065、 E066、E067、E068、E069、 E070、E071、E072、E073、 E074、E075、E076、E077、 E078、E079、E080、E081、 E082、E083、E084、E085、 E086(共 40 件)		<b>親子組</b> A086、A087、A088、A089、 A090、A091、A092、A093、 A094、A095、A096、A097、 A098、A099、A100、A101、 A102、A103、A104、A105、 A106、A107、A108、A109、 A110、A111、A112、A113、 A114、A115、A116、A117、 A118、A119、A120、A121、 A122、A123、A124、A125、 A126、A127、A128、A129、 A130(共 44 件)

※請參賽者依據各組收件排程進場，以免久候，各日最慢於當日下午 15:00 截止收件，最終收件時間為 115 年 2 月 25 日下午 15:00，逾時將不得參加競賽，請自行注意抵達收件處時間。

## 附件 2

2026 台灣燈會花燈競賽燈區位於嘉義縣太保市博愛路及信義一路交叉口 (如附圖)



### 一、車輛進出場注意事項：

1. 報到收件車輛請由 168 縣道右轉博學路再左轉信義一路，在收件處帳篷區報到。

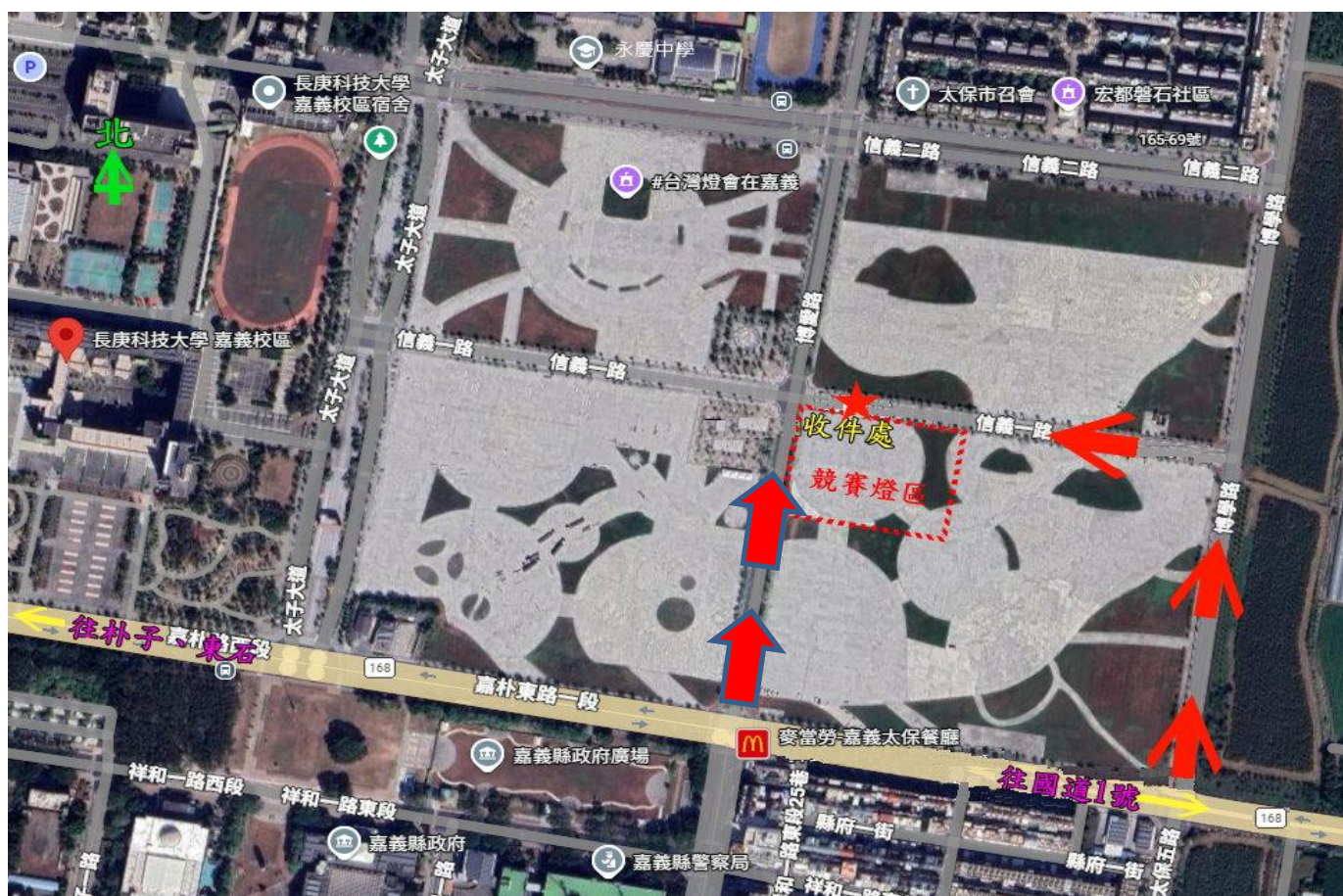

2.花燈作品進場報到收件車輛，請務必聽從工作人員指示進出場。

2026台灣燈會在嘉義 競賽燈區-花燈進撤場動線安排



3.參展花燈編號及位置圖(依下圖色塊分組)

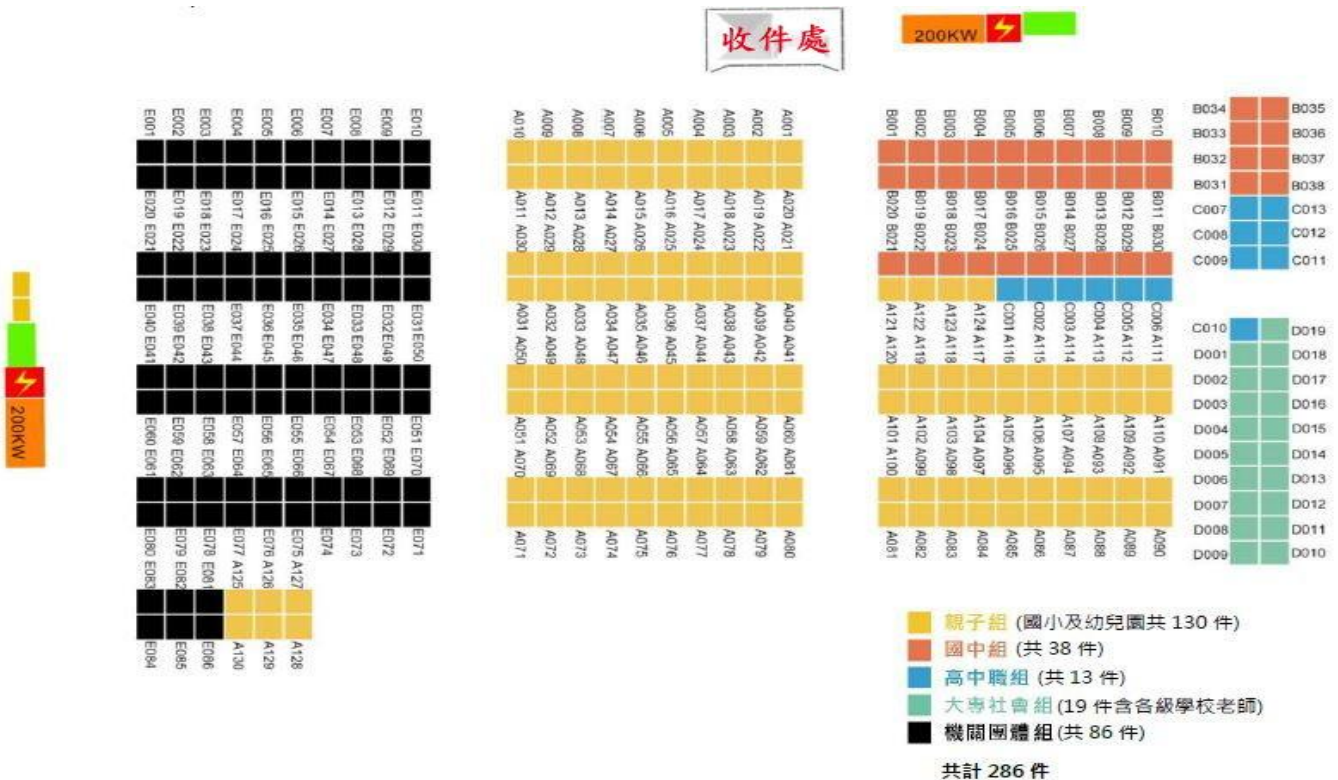

## 二、安裝注意事項提醒:

1.因競賽燈區位於地方燈區內，請務必遵守並配合進撤場管理規範。

(1)進撤場時間請依照**承辦單位**安排梯次與時間辦理。

(2)進撤場車輛及動線請依照燈區管理單位安排。

(3)進撤場花燈展示台的工作區域請勿將垃圾留置現場。

(4)各單位競賽花燈展件裝置請務必自行加強固定在台座上。

(5)相關燈座之用電安全，也請送件前先行測試，確認長時間用電無虞。

\* 固定料件和工具參考



木螺絲



電動起子



(6)若需使用延長線插座，請務必做好防水措施。建議使用下方類型的延長線插座，避免使用多孔排延長線(多孔排插座包覆防水較不易)。

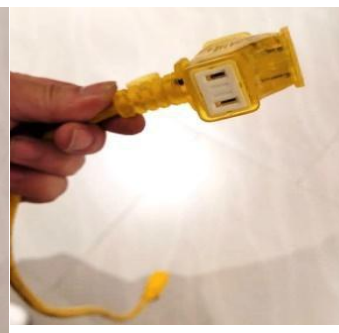

(7)競賽花燈作品接電作業請確實檢查安全並與現場工作人員配合檢測。

(8)裝置期間請注意工作安全，如需高梯作業請至少 2 名工作人員協助，並配戴工作安全帽。

2.運送花燈作品車輛進入燈區後應注意：

(1)各類型車輛請盡量靠近所屬台座停放，切勿影響其他車輛通行。

(2)3.5 噸以上貨車下完花燈作品後請即駛離現場。

(3)請務必聽從工作人員指示並配合車輛停等、移動、進出場事宜。

(4)如裝置期間人員需暫時離開停放車輛時，請務必留下連絡電話。

(5)如裝置前需使用堆高機或檯板車協助，請於收件報到時向工作人員登記依照順序配合執行。

(6)各類型車輛於燈區內行駛，時速請勿超過 10 公里，務必注意周邊人、車、地上障礙物等，並遵守管理人員導引行車方向以利順暢及安全。



附件 3

收件資料 1

「2026 台灣燈會在嘉義」全國花燈競賽作品資料表

作品編號			
競賽組別			
參賽單位			
作品名稱			
參賽單位連絡人			
連絡人電話			
連絡人手機			
作品連絡人			
作品連絡人電話			
作品連絡人手機			
作品連絡人地址			
作品連絡人 E-mail			
作品規格			
正面	側面	高度	總耗電
_____M	_____M	_____M	_____W
完成作品照片			
本表由主辦單位收回存查			

※請以 A4 紙張直式列印

## 「2026 台灣燈會在嘉義」全國花燈競賽收件檢核表

作品編號			
競賽組別			
參賽單位			
作品名稱			
參賽單位連絡人			
連絡人電話			
連絡人手機			
作品規格			
正面	側面	高度	總耗電
_____M	_____M	_____M	_____W
以下由現場工作人員填寫			
<p>一、作品資料表(請以 A4 紙張直式列印)：<input type="checkbox"/>已繳交    <input type="checkbox"/>未繳交</p> <p>二、作品尺寸(註 1)：<input type="checkbox"/>符合    <input type="checkbox"/>未符合</p> <p>    長：_____M    寬：_____M    高：_____M</p> <p>三、耗電量(註 2)</p> <p>    (一)單一組件耗電：<input type="checkbox"/>符合    <input type="checkbox"/>未符合(實際_____W)</p> <p>    (二)總耗電：<input type="checkbox"/>符合    <input type="checkbox"/>未符合(實際_____W)</p> <p>四、延伸性插頭(註 3)：<input type="checkbox"/>符合    <input type="checkbox"/>未符合</p> <p>五、作品材質(註 4)：<input type="checkbox"/>符合    <input type="checkbox"/>未符合</p> <p>六、作品黏貼「作品編號」標籤：<input type="checkbox"/>完成    <input type="checkbox"/>未完成</p> <p>七、現場收件照相存證：<input type="checkbox"/>完成    <input type="checkbox"/>未完成</p> <p>送件人員簽名：_____ 工作人員簽名：_____</p>			
本表由主辦單位收回存查			

註 1：作品規格長、寬、高(至少一項)不得小於 1.2 公尺，長、寬均不得超過 2.5 公尺，高度不得超過 3 公尺。

註 2：單一組件耗電量不超過 700W(瓦)，總耗電量不超過 1500W(瓦)。

註 3：作品必須設置 2 公尺以上延伸性插頭(含插頭之電線)，以便插電。

註 4：凡採用乾電池、探照燈或蠟燭為光源，或內部配線使用裸(銅)線而非絕緣導線者，或以紙質、易碎等不耐潮材質製作之作品一律不予收件。

## 「2026 台灣燈會在嘉義」全國花燈競賽收領件證明單

作品編號			
競賽組別			
參賽單位			
作品名稱			
參賽單位連絡人			
連絡人電話			
連絡人手機			
作品規格			
正面	側面	高度	總耗電
_____M	_____M	_____M	_____W
收件紀錄			
一、收件時間：115 年 2 月 ___ 日 ___ 時 ___ 分 收件站戳章：			
二：送件人員簽名：_____			
領件紀錄			
一、收領件證明單(註 1)： <input type="checkbox"/> 已收回 <input type="checkbox"/> 未繳交，已簽切結書			
二、領件照相存證(註 2)： <input type="checkbox"/> 完成 <input type="checkbox"/> 未完成			
三、作品狀況： <input type="checkbox"/> 完整 <input type="checkbox"/> 微小破損 <input type="checkbox"/> 損壞 <input type="checkbox"/> 遺失( <input type="checkbox"/> 列管協尋 <input type="checkbox"/> 免協尋)			
四、領回時間：115 年 3 月 ___ 日 ___ 時 ___ 分 收件站戳章：			
五、工作人員簽名：			
六、送件人員簽名：_____ 領件人連絡電話：_____			

註 1：領件時未繳交本表者，須另行簽立切結書。

註 2：照相證明取景務必包含「作品」及「搬運人員」。

※送件後，本表由參賽單位自行保存；領件時，請憑本表至領件處(原收件處)領取。

領件後，本表由主辦單位收回存查。

## 「2026 台灣燈會在嘉義」全國花燈競賽作品授權切結書

作品編號	
競賽組別	
參賽單位	
作品名稱	
領件日期	

## 以下請務必填寫

本參賽者/團隊報名參加「2026 台灣燈會在嘉義--全國花燈競賽」之作品，因故未於領件時間領回所屬作品，視同放棄作品所有權，同意由主辦單位全權處理，絕無異議。

本人擁有完全履行並簽署本切結書之權利與權限，若為二人以上之共同參賽，由本人代表簽署時，本人保證已通知其他共同參賽人，並經全體人員同意授權代為簽署本切結書。

此致

「2026 台灣燈會在嘉義」全國花燈競賽主辦單位

立書人簽名：

身分證字號：

地址：

行動電話：

(註：立書人身分可為指導老師或作者)

若立書人未滿 18 歲，請法定代理人  
填寫以下內容：

立書人(未成年人)姓名：

法定代理人：

身分證字號：

行動電話：

中 華 民 國 115 年 月 日

