附件一

新竹市私立曙光女子高級中學
緊急傷病處理辦法流程圖
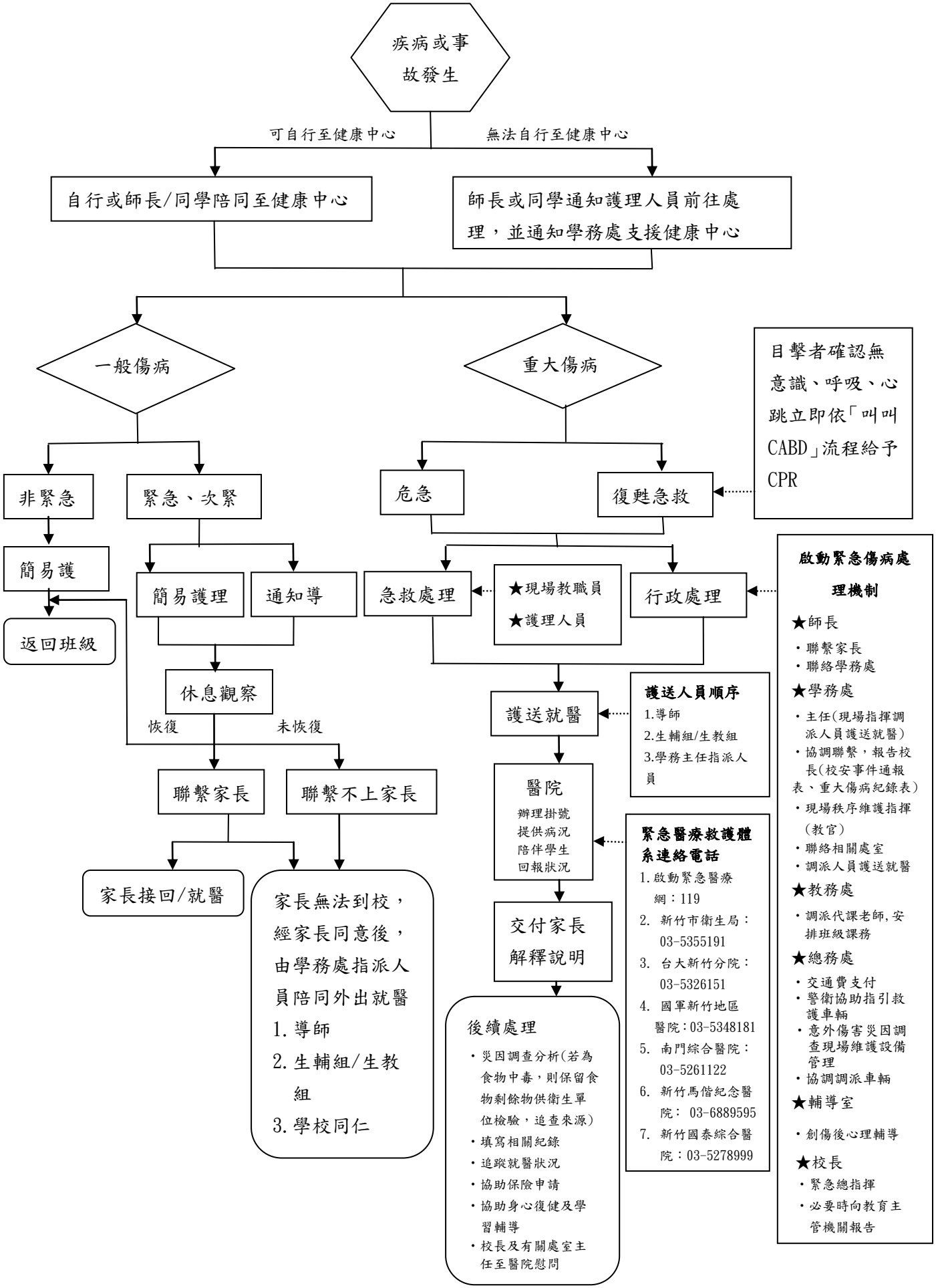
109.01.20 修訂於健康中心